

乗り続けて守ろう! 私たちの公共交通

マイカー中心の黒部市では「バスや鉄道はほとんど利用したことがない」という市民の方が多くが現状です。でも、もし公共交通がなくなったら私たちの暮らしに影響はないのでしょうか？
なぜ、公共交通が必要なのかを考えてみませんか。

市内路線バス・コミュニティ交通の収支状況

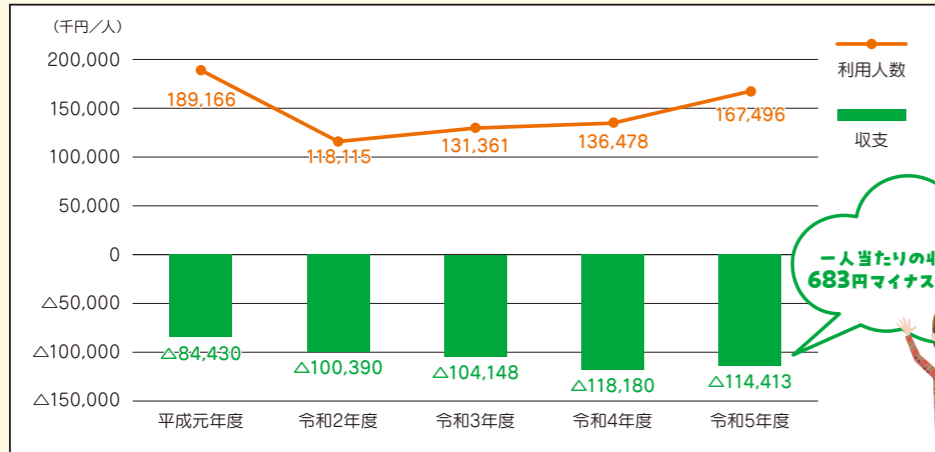

黒部市では、路線バス(6路線)・コミュニティタクシー・デマンドタクシーが運行されており、令和元年度から令和5年度の運行収支は全ての路線で赤字収支となっております。



もし公共交通がなかったら?

家族の外出が不便になります

ドライバーの高齢化が進み、運転免許を自主返納される市民の方が増えています。公共交通は、高齢者にとって買い物や通院など日常的な外出に欠かせません。また、学生たちの通学を支えるのも公共交通です。黒部市は路線や公共交通サービスの維持を支援しています。



70歳以上の方へお知らせ

ふれあい福祉券で公共交通を利用しましょう!

70歳以上の方を対象にお配りしている、黒部市の「ふれあい福祉券」は市内の公共交通でも使うことができます(法人タクシーでは、1回につき10枚まで使用可)。ふれあい福祉券を使って公共交通でお出かけしてみませんか?

問合せ 黒部市福祉課 TEL 0765-54-2502

月1回、おでかけに公共交通をプラスして意識して乗り続けていこう!

公共交通を守っていくためには、私たちが意識して利用し続けることです。「マイカーがなかったら困る」という気持ちをバスや鉄道に置き換えてみましょう。まずは、月1回の利用から。市民一人ひとりが利用することで、公共交通をより便利なサービスに育てていきましょう。

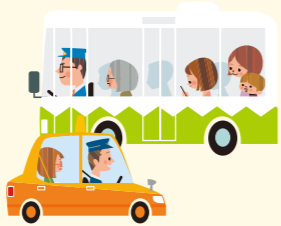

黒部市の公共交通に関する皆さまのご意見・ご要望をお寄せください。

問合せ先
黒部市都市計画課
TEL 0765-54-2647

黒部ワンコイン・フリーきっぷ
電車とバスで黒部を楽しむ、楽駅停車の旅

春のくろワンきっぷ
3/15(土)~4/29(祝)の土日祝開催
大人500円、小人250円で1日乗り放題(乳幼児無料)

【問合せ先】くろワンきっぷ事務局(NPO法人黒部まちづくり協議会内)
http://www.kurowan.com TEL 0765-56-9687

中心市街地での移動に便利 無料公共自転車「ちょいのり黒部」
登録受付中!!

市内7ヶ所
自転車43台配置

令和7年に「あおーよ」にもステーション整備予定です。

問合せ
黒部市公共交通戦略推進協議会(黒部市都市計画課)
TEL 0765-54-2647



ちょいのりステーション

公共交通で行こう!

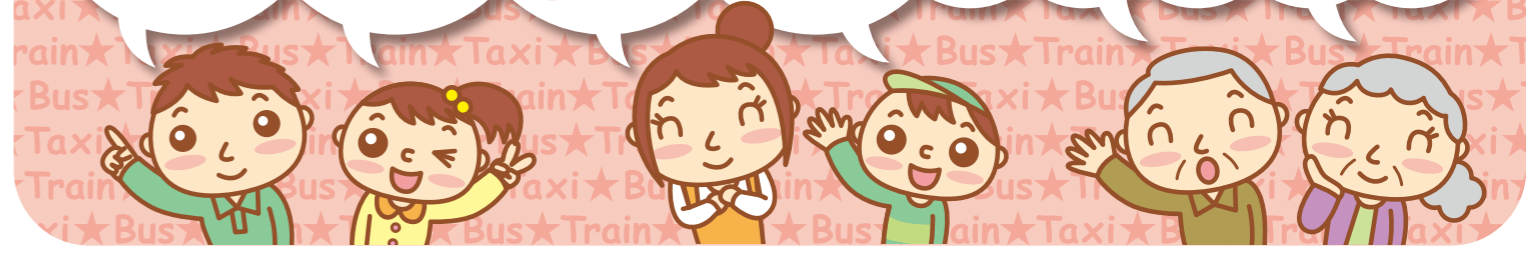

路線バスの運行ルートが変わります!!

新幹線市街地線
(あいの風とやま鉄道黒部駅~北陸新幹線黒部宇奈月温泉駅間)
メルシーやシメノドラッグへ行けるようバス停を新設し、循環化して運行します。また、ダイヤを見直し、北陸新幹線との乗り継ぎの改善をしています。



愛本コミュニティタクシー
(内山・音沢連絡線)
実証運行を行っていた、宇奈月サービスセンター~内山~音沢間を結ぶ「暮らしのサポート便」が、令和7年4月1日から愛本コミュニティタクシーの内山・音沢連絡線として定時運行となります。

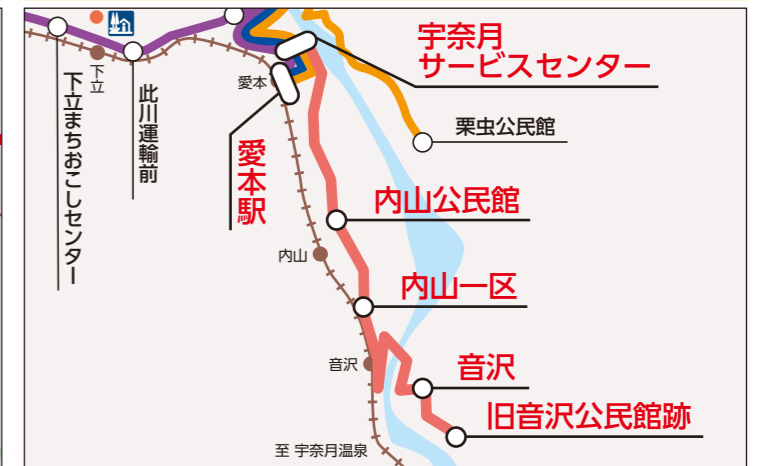

新幹線生地線・南北循環線
あいの風とやま鉄道生地駅周辺のYKKAP30ビル、YKKAP技術館の整備に伴い、YKKAP30ビルバス停が増設されました。

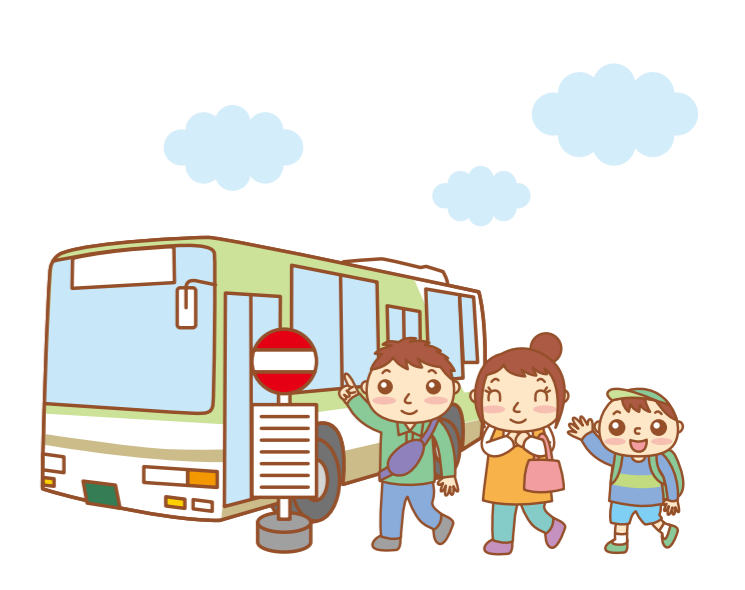

新幹線市街地線・新幹線生地線のダイヤにつきましては、それぞれの時刻表でご確認ください。

電動ミニバスの運行が始まります!

出かけやすいまちづくり・出かけて楽しいまちづくりとして、中心市街地の移動の利便性・回遊性を高め、賑わいづくりに寄与するとともに、市民の外出を促し健康増進につなげる観点から、市民病院、あおーよ、メルシー等を結ぶ電動ミニバスの運行が令和7年4月からスタートします。

※曜日によって運行するルートが違いますので、ご注意ください。



令和6年度に実施した電動ミニバス実証運行事業
グリーンスローモビリティとは時速20km未満で公道を走ることができる電動車を活用した小さな移動サービスのことです。

運行MAP

至電鉄富山
至宇奈月温泉

パスシブタウン★
おぎの歯科医院
東三日市
東三日市駅★
藤森内科医院
大黒町公民館
東三日市駅口
東三日市

市民病院★
JAくろべ本店
三島保育園
三島公民館
メルシー
黒部市役所★
あおーよ
平井歯科医院
みどり歯科医院
渡辺歯科医院
富山銀行
くらた皮膚科クリニック
榎町東
榎町西
二日市保育所
東部児童センター
榎井香院

++++ 富山地方鉄道本線
— 電動ミニバス Aルート
— 電動ミニバス Bルート
★ ちよいのリステーション

石田三日市線がもっと便利に!

道の駅「KOKOくろべ」「あおーよ」に延伸します。令和7年4月から石田三日市線の運行ルートが変わります。新たに道の駅「KOKOくろべ」や「あおーよ」に延伸しますので、これらの施設へお出かけの際にはぜひ石田三日市線をご利用ください。



道の駅「KOKOくろべ」

おかげ様で4月22日に3周年を迎えます。農林水産物直売所、特産品売場、フードコート、園地など、多くの方々に、ご来場をいただいております。
湯屋FUROBAKKA、コンテナホテル、PLANT黒部店など、「KOKOくろべ」周辺は、ますます便利になっています。

問合せ 道の駅「KOKOくろべ」電話 0765-54-3266



共に学び、共に輝く未来を築く 創造拠点として くろべ市民交流センター「あおーよ」

くろべ市民交流センター「あおーよ」は、黒部市民が集い学ぶ、文化・交流の拠点として、市民の交流を積極的に推進するとともに、市民の主体的な活動の推進、市民協働の実現、さらには未来の黒部市を担う人材を育成する場の提供及びまちなかの賑わいを創出する施設です。

問合せ くろべ市民交流センター「あおーよ」 電話 0765-54-1205

高齢者の 運転免許自主返納 耳より情報!



黒部市 満65歳以上の方はチェック!! 免許を返納しても安心! 公共交通ライフを支えます

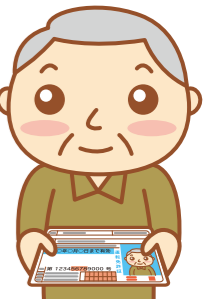

運転免許の返納後は、黒部市の公共交通がサポートします

黒部市民の方で支援対象となる方

運転免許を自主返納された時の年齢が満65歳以上の方 + 有効期間内にすべての運転免許を自主返納された方

支援メニュー

希望者全員に 市内バス7路線で使える!!
無期限有効のフリーパスを交付

フリーパスが利用できる路線

- 新幹線市街地線
- 池尻線
- 新幹線生地線
- 南北循環線
- 生地循環線
- 石田三日市線
- 愛本コミュニティタクシー全線

さらに下記メニューより、いずれか1つ選べます(1回限り)

- ①黒部市内タクシー業者のタクシー利用券..... 1.5万円分
- ②富山地方鉄道ICカード【ecomyc】..... 1.5万円相当
- ③富山地方鉄道ゴールドパスの購入費助成.....(上限1.5万円)
- ④電動補助機付自転車の購入費助成.....(上限1.5万円)
- ⑤デマンドタクシー回数券の購入費助成.....(上限1.5万円)

※掲載情報は、令和7年3月現在のものです。

満65歳以上の方が支援を受けるには手続きが必要です!

その1
黒部警察署または運転免許センターで免許返納
運転免許を自主返納して
運転免許取消通知書と
運転経歴証明書(※)を受け取ります
※申請は任意です。申請する場合は手数料1,100円が必要です。

問合せ 黒部警察署
TEL 0765-54-0110

その2
黒部市役所で支援手続きをします
手続に必要なもの
★運転免許取消通知書
★運転経歴証明書のコピーまたは返納した運転免許証のコピー
※詳細は下記担当課へお問合せください。

問合せ 黒部市 市民環境課
TEL 0765-54-2501

免許返納+「運転経歴証明書」で**電車・鉄道、バスが割引に!**

富山地方鉄道全線、
地方路線バスの**普通運賃が半額**

問合せ 富山地鉄テレホンセンター
TEL 076-432-3456

あいの風とやま鉄道の
普通運賃が半額

問合せ あいの風とやま鉄道
TEL 076-444-1300